

10D ZHANGJIAJIE CHENGDU JIUZHAIGOU

CHONGQING – ZHANGJIAJIE – CHENGDU – JIUZHAIGOU BY BULLET TRAIN

HIGHLIGHT:

- ❖ ZHANGJIAJIE NATIONAL FOREST PARK
- ❖ BAILONG ELEVATOR
- ❖ GOLDEN WHIP BROOK
- ❖ JUSHENG ART ACADEMY
- ❖ THE GRAND CANYON
- ❖ WIDE AND NARROW ALLEY
- ❖ TIANFU SQUARE
- ❖ JIUZHAIGOU NATIONAL PARK
- ❖ CHUXI ROAD PEDESTRIAN STREET
- ❖ TAIKOO LI
- ❖ IFS PANDA CLIMBING THE WALL
- ❖ CHENGDU RESEARCH BASE OF GIANT PANDA
- ❖ JINLI ANCIENT STREET
- ❖ LIBERATION MONUMENT
- ❖ LIBERATION MONUMENT WALKING STREET
- ❖ BAYI ROAD FOOD STREET
- ❖ HONGYA CAVE
- ❖ PIPAYUAN HOTPOT



Hari 1 JAKARTA – CHONGQING

Flight: MF8674 CGK – CKG 16:40 – 23:40

Berkumpul di Bandara Soekarno-Hatta, untuk mulai perjalanan menuju **Chongqing**, yang merupakan kota metropolitan terbesar di China. Setibanya di **Chongqing**, Anda akan dijemput dan langsung diantarkan ke hotel untuk beristirahat.

Hari 2 CHONGQING – ZHANGJIAJIE (MP/MS/MM)



Setelah sarapan, Anda akan diajak menuju **Zhangjiajie** menggunakan **bullet train**. Sesampainya di sana, Anda akan diajak mengunjungi **Zhangjiajie National Forest Park**. Dengan menggunakan **Bailong Elevator**, Lift tersebut akan mengantarkan Anda ke **Puncak Gunung Tianzishan**, yang dijuluki **Gunung Avatar**, Anda akan menikmati pemandangan indah seperti Rear Garden, Jembatan No. 1 di Bawah Langit, Enchanting Stand, dan Hallelujah Hill. Anda juga akan melihat

keindahan puncak-puncak **Yangjiajie Peak Wonders, Tianzishan & West Sea Stone Forest**. Terakhir, Anda akan turun dari gunung dengan **Bailong Elevator** dan mengunjungi **Golden Whip Brook**, yang dinamakan demikian karena alirannya melewati **Golden Whip Rock**. Tempat ini memiliki pemandangan yang indah dengan panjang total 7,5 km.

Hari 3 ZHANGJIAJIE (MP/MS/MM)

Setelah sarapan, Anda akan diajak berbelanja di Herbal Medicine Shop dan Anda akan diberikan waktu bebas (*free time*) untuk menjelajahi **Zhangjiajie** sesuai keinginan Anda atau **Anda dapat mengikuti Optional Tour** yang di tawarkan. Kemudian, Anda akan diajak untuk mengunjungi **Junsheng Art Academy** yang terkenal karena lukisan pasir. Teknik ini memadukan pasir alami, batu dan mineral berwarna sehingga menciptakan lukisan indah tiga dimensi. Pasir yang digunakan dari Gurun Gobi atau batu dari Pegunungan Yunan. Di sini Anda dapat melihat berbagai lukisan pasir yang dipajang sambil menikmati keunikan di setiap lukisannya. Selain menjadi galeri seni, tempat ini berfungsi sebagai pusat pelatihan dan Pendidikan seni.

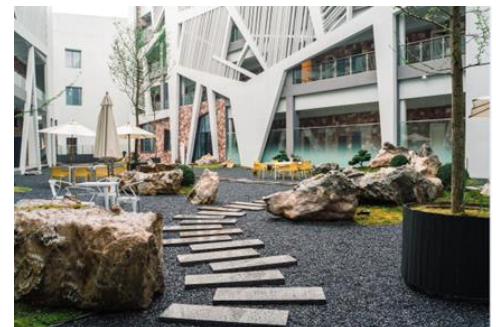

Hari 4 ZHANGJIAJIE - CHENGDU (MP/MS/MM)



Setelah sarapan, Anda akan di ajak untuk berbelanja di Jewelry Shop. Kemudian, Anda diajak mengunjungi **The Grand Canyon (termasuk round ways -glass bridge and VR experience, excluding boat)**, yang terletak di Kabupaten Cili kota **Zhangjiajie**. Sesampainya disana, Anda akan menuju **GLASS BRIDGE** yang sangat terkenal di **Zhangjiajie**. Di sini Anda dapat menemukan pemandangan alam yang indah dengan udara yang segar. Pada

sore hari, Anda akan di ajak menuju **Chengdu** menggunakan **bullet train** dan anda akan diantar menuju hotel untuk beristirahat.

Hari 5 CHENGDU – JIUZHAIGOU (MP/MS/MM)

Setelah sarapan, Anda akan diajak mengunjungi **Wide and Narrow Alley**, sebuah kawasan komersial yang terjaga dengan baik sejak Dinasti Ming dan Qing. Kuanxiangzi dikenal sebagai area "leisurely living", yang merepresentasikan gaya hidup tradisional masyarakat **Chengdu** tempo dulu. Setelah itu, Anda akan diajak untuk berfoto di **Tianfu Square**, yang merupakan alun-alun kota terbesar di **Chengdu**, yang memiliki patung besar Ketua Mao di tengahnya. Dengan luas yang sama dengan Lapangan Tiananmen di Beijing, **Tianfu Square** telah menjadi daya tarik bagi wisatawan dari berbagai penjuru dunia. Kemudian, Anda akan diajak menuju **Jiuzhaigou** dengan bus. Setelah makan malam, Anda akan diantar menuju hotel untuk beristirahat.



Hari 6 JIUZHAIGOU (MP/MS/MM)



Setelah sarapan, Anda akan diajak mengunjungi **Jiuzhaigou National Park**. Dimana Anda bisa menikmati keindahan **Jiuzhaigou** dengan naik bus ekologi umum, mengunjungi beberapa tempat yang terkenal seperti **Mirror Lake, Pearl Waterfall, Nuorilang Waterfall, Five Color Pond, Long Lake, Shuzheng**, dan masih banyak lagi. **Wisata Jiuzhaigou** terletak di Provinsi Sichuan, Cina Barat. Lebih dari 400km dari Kota **Chengdu**, menutupi area seluas 65.074,7 hektar.

Karena terdapat sembilan desa Tibet di lokasi ini maka kawasan ini disebut "**Jiuzhaigou**". Dengan Adanya pemandangan dataran tinggi, Danau, air terjun, hutan, dan puncak Gunung. Maka bagi beberapa turis memuji kawasan ini sebagai "surga dunia".

Hari 7 JIUZHAIGOU – CHENGDU (MP/MS/MM)

Setelah sarapan, Anda akan berbelanja di Silver & Tea Shop. Setelah itu, Anda akan diantar ke Stasiun Huanglong Jiuzhaigou dan akan diajak untuk naik **bullet train** menuju **Chengdu**. Sesampainya di **Chengdu**, Anda akan berjalan-jalan di **Chunxi Road Pedestrian Street** yang terletak di Distrik Jinjiang, Chengdu. Tempat ini bukan hanya pusat mode di **Chengdu**, tetapi juga menjadi tempat berkumpulnya berbagai makanan lezat dari seluruh penjuru negeri. Selanjutnya, Anda akan diajak berbelanja di **Taikoo Li** yang merupakan tempat perbelanjaan paling terkenal di **Chengdu**, selanjutnya anda akan di ajak untuk berfoto di **IFS Panda Climbing the Wall** yang merupakan salah satu landmark terkenal di Kota Chengdu.



Hari 8 CHENGDU (MP/MS/XX)



Setelah sarapan, Anda akan diajak berbelanja di Latex Shop. Setelah itu, Anda akan diajak mengunjungi **Chengdu Research Base of Giant Panda (tidak termasuk battery car)** yang merupakan tempat wisata nasional berperingkat AAAA. **Chengdu Research Base of Giant Panda** merupakan base perlindungan panda raksasa yang terkenal di dunia, sekaligus pusat penelitian ilmiah, pembiakan, edukasi publik, dan pariwisata edukatif. Dengan luas mencapai 3.570 mu, pusat ini dikenal luas karena perannya dalam melindungi dan membiakkan panda raksasa, panda merah, serta satwa liar langka lainnya yang khas dari China. Tempat ini merupakan salah satu lokasi terbaik untuk melihat panda raksasa secara langsung. Kemudian Anda akan di ajak untuk mengunjungi **Jinli Ancient Street** yang dikenal sebagai “Jalan Pertama Kerajaan Shu” dan merupakan salah satu pusat jajanan terkenal di Chengdu. Suasana jalan ini memberikan kesan seperti kembali ke masa lampau dengan penyajian budaya yang menarik dan penuh nilai sejarah.

Hari 9 CHENGDU - CHONGQING (MP/MS/MM)

Setelah sarapan, Anda akan diajak berbelanja di Silk Shop. Setelah itu, Anda akan diajak menuju **Chongqing** dengan bus. Sesampainya di **Chongqing**, Anda akan diajak untuk mengunjungi **Liberation Monument**. Monumen ini masuk dalam daftar "Ten new landmarks of Chengdu- Chongqing cultural tourism". Kemudian, Anda akan berjalan-jalan di sepanjang **Liberation Monument Walking Street & Bayi Road Food Street** untuk merasakan kuliner khas **Chongqing**.



Anda juga akan di ajak untuk mengunjungi **Hongya Cave** yang dulunya dikenal dengan nama: **Hongya Gate**, yang merupakan salah satu gerbang di kota tua **Chongqing**. Disini Anda dapat melihat arsitektur tradisional Bayu yang disebut "Diaojiaolou". Setelah itu, Anda akan di ajak untuk menikmati makan malam special di **Pipa Yuan Hot Pot** yang merupakan salah satu restoran hot pot terbesar di dunia.

Hari 10 CHONGQING – JAKARTA (MP/XX/XX)

FLIGHT: MF8673 CKG-CGK 11:05 15:40

Setelah sarapan, Anda akan diantar ke bandara untuk kembali ke Jakarta. Terima kasih atas partisipasi Anda dalam tour ini. Sampai jumpa di acara tour berikutnya.

CATATAN:

Rute perjalanan dapat berubah tanpa mengurangi objek wisata yang tertera di itinerary

HOTEL

Chongqing : Local 4 star Aoland International hotel Chongqing or Holiday Inn Express Chongqing Central Park by IHG similar
 Zhangjiajie : Local 4 star Qingxinyuan Hotel Zhangjiajie or similar
 Chengdu : Local 4 star Xiedu Hangchen International Hotel or similar
 Jiuzhaigou : Local 5 Delta Hotel //Poly New Jiuzhai Hotel or similar

QUOTATION

Departure Date	Adult/Child Twin Share/Child Extra Bed IDR	Child No Bed IDR	Single Supp IDR
2026 APR: 6, 13, 20, 27 MAY: 4, 18, 25 JUN: 1, 8, 15	IDR 17.900.000	IDR 15.215.000	IDR 3.600.000
2026 JUN: 22, 29	IDR 19.900.000	IDR 16.915.000	IDR 3.600.000

TOKO WAJIB: Herbal Medicine Shop, Jewelry Shop, Silver Shop, Tea Shop, Latex Shop, Silk Shop

FLIGHT DETAILS

MF8674 CGK-CKG 16:40 23:40

MF8673 CKG-CGK 11:05 15:40

REMARKS:

- **Wajib menggunakan Visa Group, apabila tidak akan dikenakan biaya tambahan sebesar IDR 480.000 / pax (belum termasuk PPN 1,1%)**
- Semua tarif di atas hanya berlaku untuk 24 orang + 1 Tour Leader (TL) berdasarkan tempat di bus 35/37 kursi.
- Batasan bagasi: hanya 1 pcs 23kg/orang.
- Batasan kabin: 5kg/orang.
- Tour Guide berbahasa Inggris
- Tour Leader berpengalaman dari Indonesia.

TERMASUK:

- Tiket international
- Bullet Train
- Airport Tax
- Hotel lokal bintang 4
- Bus Pariwisata
- Biaya Tiket masuk objek wisata
- Air mineral
- Asuransi Perjalanan (Max 84 Tahun)

TIDAK TERMASUK:

- VISA GROUP (IDR 980.000)
 - PPN 1,1 %
 - Tipping
 - Tour Leader : IDR 34.000,- /pax x 10 hari = IDR 340.000
 - Tour Guide : IDR 34.000,- /pax x 10 hari = IDR 340.000
 - Coach Driver : IDR 34.000,- /pax x 10 hari = IDR 340.000
- Total : IDR 1.020.000,- /pax**

OPTIONAL TOUR

1. Tianmen Fox Fairy Show or Charming Xiangxi Show RMB 450 / per pax
2. Tianmen Mountain Scenic Area (including cable car + eco bus + glass plank road) RMB500/pax.
3. Jiuzhai Tibetan & Qiang Ethnic Singing & Dancing Party RMB280/PAX
4. Chongqing Two Rivers Night Tour RMB280/per pax